

NUOVO CATASTO EDILIZIO URBANO

(R. DECRETO-LEGGI 13 APRILE 1989, N. 608)

Planimetria dell'immobile situato nel Comune di FERRARA Via BELFIORE 27

Ditta

Allegata alla dichiarazione presentata all'Ufficio Tecnico Erariale di FERRARA

DITTA: FERRARI ROSSANA NATA A COPPARO IL 3-4-1930 PER 4/6;
ARLOTTI ELISA NATA A FERRARA IL 7-11-1944 PER 1/6;
ARLOTTI GIOVANNI NATO A FERRARA IL 14-6-1967 PER 1/6

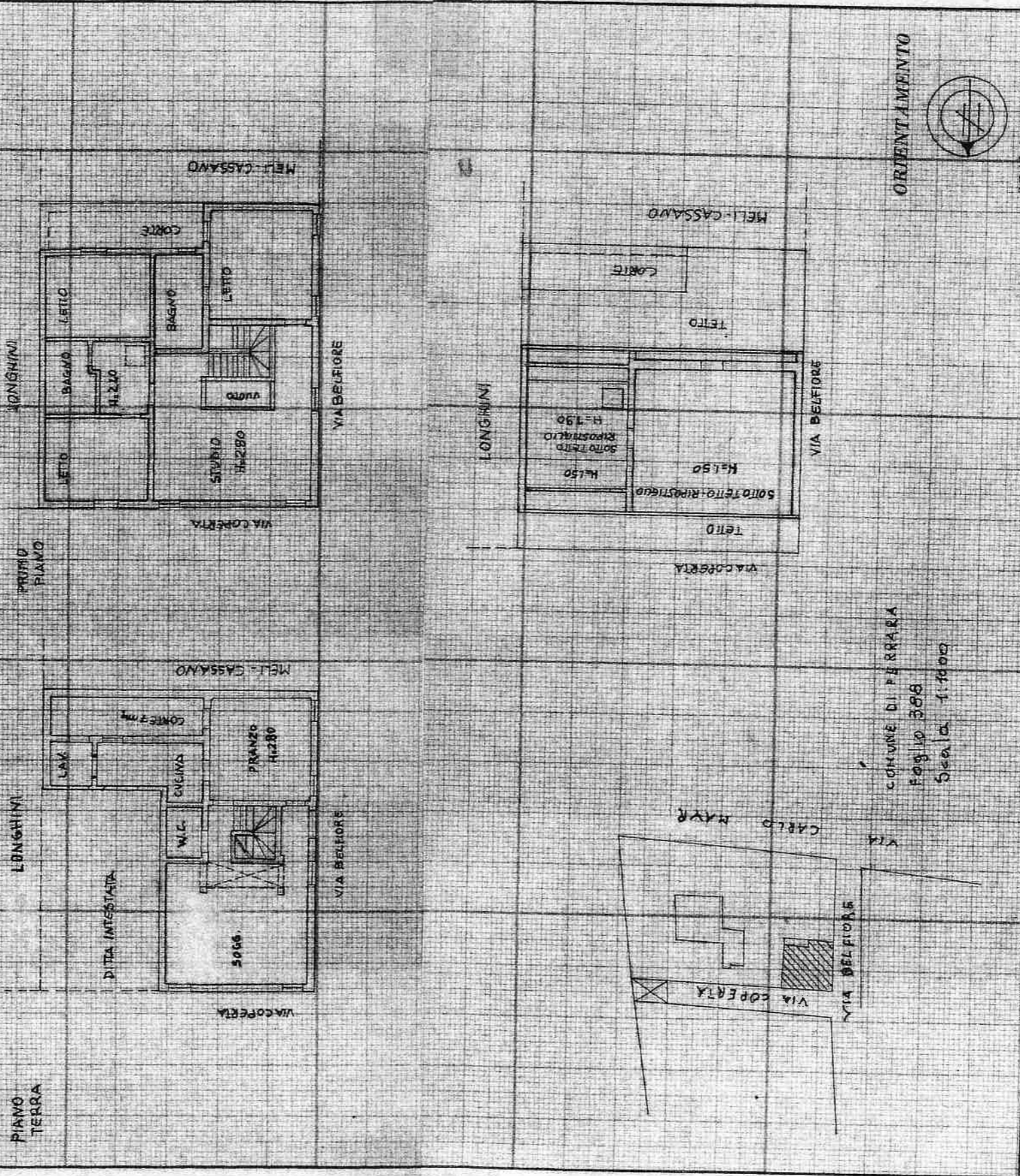

SPAZIO RISERVATO PER LE ANNOTAZIONI D'UFFICIO

DATA
PROT. N.º

Foglio 388 - MAP. 415 SUB. 1

Compilata dal GEOM. VALERIO CIARELLI
(Titolo, nome e cognome del tecnico)

Iscritto all'Albo dei GEOMETRI
della Provincia di FERRARA

DATA 11-5-1987

Firma: Luigi Jean Polini

NUOVO CATASTO EDILIZIO URBANO

(R. DECRETO-LEGGE 13 APRILE 1939, N. 862)

Planimetria dell'immobile situato nel Comune di FERRARA Via COPERTA 2

Ditta

Allegata alla dichiarazione presentata all'Ufficio Tecnico Erariale di FERRARA

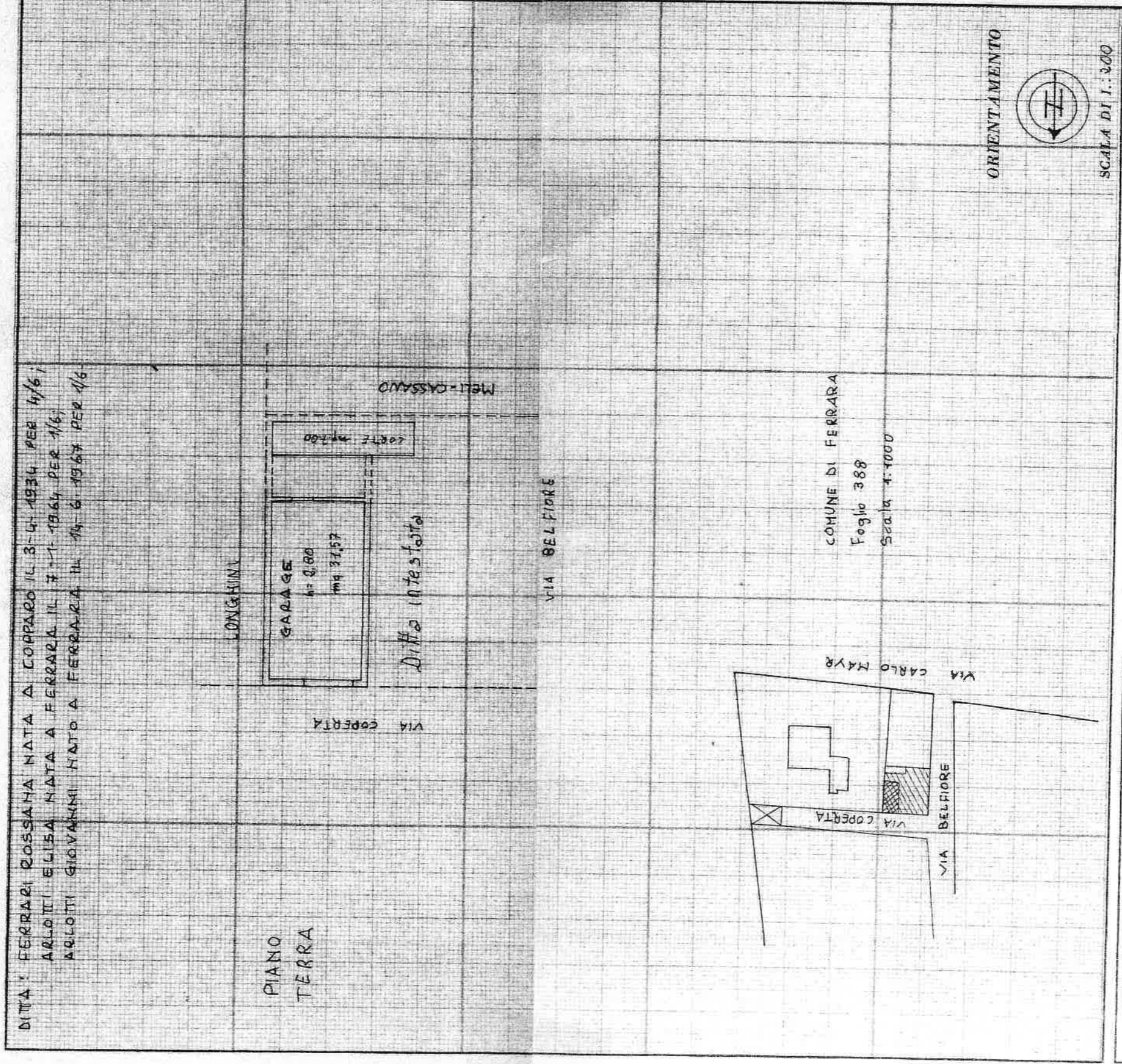

SPAZIO RISERVATO PER LE ANNOTAZIONI D'UFFICIO

DATA
PROF. N°

Foglio 388- MAPPA 415 SUB. 2

Compilata dal GEOM. VALERIO CIRELLI
(Titolo, nome e cognome del tecnico)

Iscritto all'Albo dei GEOMETRI
della Provincia di FERRARA

DATA 11-5-1987

Firma: Luigi Form. Valeri